



VENHA FAZER PARTE DA CORRENTE MUNDIAL DO BEM.

Uma iniciativa internacional baseada na cooperação, na responsabilidade social e no bem comum.



**CHEGOU A HORA DE TRANSFORMAR
SUA VIDA.**

SEJA BEM-VINDO.

(SEM DISTINÇÃO DE COR OU RELIGIÃO)



Você não precisa nem sair de casa. Basta credenciar pessoas no seu gabinete virtual e realizar o seu SIP, podendo alcançar RENDA EXTRA ATÉ **R\$ 16.934,40** ou mais por mês, por tempo indeterminado.



GABINETE VIRTUAL, VOCÊ DESENVOLVE A CORRENTE DO BEM EM TODO O MUNDO.

Basta ter um smartphone ou notebook. O trabalho é simples: ajudar pessoas a salvar suas famílias e melhorar sua qualidade de vida por meio dos cursos **I.M.D. A Faculdade Federal Messiânica.**



Trabalho online e home Office, com reuniões presenciais em hotéis e residências dos messiânicos, assim como os apóstolos faziam.

Todos os dias, de casa em casa, não deixavam de ensinar e anunciar que Jesus é o Cristo.

(Atos 5:42)



CADA CURSO QUE VOCÊ FAZ, SUA VIDA SE TRANSFORMA EM UMA VIDA MAIS LIVRE E MAIS FELIZ.

Cada curso que você realiza amplia sua visão, fortalece suas habilidades e abre novas oportunidades. Esse processo de aprendizado contínuo gera autonomia você passa a depender menos das circunstâncias e mais da sua própria capacidade.

Com o tempo, isso se traduz em mais liberdade de escolha, melhores decisões e uma vida mais equilibrada. A felicidade, nesse contexto, não vem apenas do resultado final, mas do progresso constante, da evolução pessoal e da consciência de que você está construindo um caminho sólido.

VOCÊ TEM QUE AJUDAR PESSOAS SEMPRE, PARA QUE ELAS CRESÇAM E MELHOREM DE VIDA. ESSA É A SUA MISSÃO.

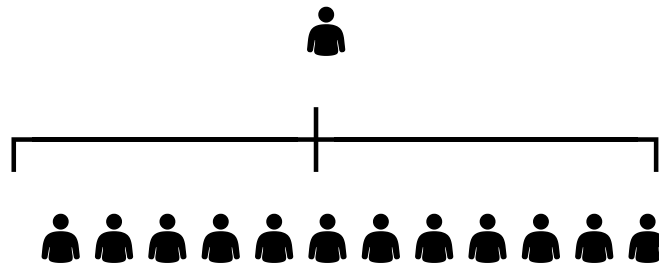

INÍCIO DO CAMINHO

O Portador do santo Chamado a Capelão Colportor é o início de tudo.

- Você **discípula, ensina e molda 12 novos Portadores do santo Chamado** para a missão. Cada um fará o mesmo que você fez; isso é **duplicar a missão e o programa.**

Compromissos:

- O ensino da Palavra;
- Ensinar cada Portador do santo Chamado a formar outros **12 Portadores do santo Chamado.** São pessoas que gostam de ajudar outras pessoas, sem distinção de cor raça religião.



D.S.A: doação social do aformalar

Valor da D.S.A. : R\$ 162,00 ao credenciar o novo aluno para fazer os cursos
você recebe um S.I.P de R\$81.00

Valor da doação estatutária dos Messiânicos do Julgamento Final: R\$ 81,00



SEMPRE SEGUINDO O MESTRE JESUS .

1ª ETAPA (30 a 60 dias)

Nome: Semente da Multiplicação

- 12 participantes
- **Você tem cuidar e ensinar e ajudar os 12 discípulos**
- **Distribuição (25%): R\$ 210,00**
- **Ganho por participante: R\$ 17,50**
- Aprendiz



Queremos mudar a sua vida e a da sua família, para que o mundo seja melhor para todos.



2ª ETAPA (60 a 90 dias)

Nome: Expansão dos Doze

- 144 participantes
- **Você tem cuidar e ensinar e ajudar os 12 discípulos**
- **Distribuição (18%):** R\$ 1.814,40
- **Ganho por participante:** R\$ 12,60
- Discípulo cadete Colportor



3ª ETAPA (90 a 180 dias)

Nome: Rede dos Escolhidos

- 1.728 participantes
- **Você tem cuidar e ensinar e ajudar os 12 discípulos**
- **Distribuição (14%):** R\$ 16.934,40
- **Ganho por participante:** R\$ 9,80
- Discípulo tenente Colportor

**QUANDO A IGREJA DIVIDE DE FORMA IGUAL, COMO OS APÓSTOLOS
FAZIAM NINGUÉM SOFRE COM A FALTA DAS COISAS.**

atos 2.44.45

Mulheres sejam submissas a seus maridos, como ao Senhor. (Efésios 5:22)

Sujeitem-se uns aos outros, por temor a Cristo. (Efésios 5:21)

Maridos amem suas esposas, assim como Cristo amou a igreja e entregou-se por ela. (Efésios 5:25)



O INICIO DO CAMINHO

COMO FAZER O S.I.P É DE R\$ 210.00 POR MÊS EM 30 DIAS

PATENTE	PESSOAS	BONIFICAÇÃO	S.i.P
P.S.C	12 P.S.C R\$ 81.00	R\$ 972.00	R\$ 210.00

12 CADASTROS A R\$ 81.00 (BONIFICAÇÃO)

R\$ 23,10 DE CADA P.S.C CONFIRMAÇÃO POR MÊS

CONFIRMAÇÕES 144 P.S.C DE R\$ 23,10 POR DOADOR ATIVO S.I.P DE R\$ 210.00

Discípulo CADETE CMHE

COMO FAZER O S.I.P . É DE R\$ 1.814,40 POR MÊS EM 90 DIAS

PATENTE	PESSOAS	CADASTRO	S.i.P
Cadete CMHE	12 P.S.C R\$ 81.00	R\$ 972.00	R\$ 1.814,40

12 CADASTROS A R\$ 81.00 (BONIFICAÇÃO)

R\$ 12,60 DE CADA P.S.C CONFIRMAÇÃO POR MÊS

CONFIRMAÇÕES 144 P.S.C DE POR R\$ 12,60 DOADOR ATIVO S.I.P DE R\$ 1.814,40

Discípulo TENENTE CMHE

COMO FAZER O S.I.P. É DE R\$ 16.934,40 POR MÊS EM 180 DIAS

PATENTE	PESSOAS	CADASTRO	S.i.P
Tenente CMHE	12 P.S.C R\$ 81,00	R\$ 972.00	R\$ 16.934,40

12 CADASTROS A R\$ 81.00 (BONIFICAÇÃO)

R\$ 9,80 DE CADA P.S.C CONFIRMAÇÃO POR MÊS

CONFIRMAÇÕES 1.728 P.S.C DE POR R\$ 9,80 DOADOR ATIVO S.I.P DE R\$ 16.934,40

Para você crescer, você precisa ajudar pessoas.

1º passo: Ajudar pessoas.

2º passo: Ajudar mais pessoas.

3º passo: Quanto mais pessoas você ajuda, mais você se aproxima do seu objetivo.

4º passo: Agora você começa a liderar pessoas. Ou seja, você está ajudando pessoas que estão ajudando outras pessoas.

5º passo: Agora você consegue ver os frutos do seu trabalho: pessoas que foram ajudadas passam a liderar e ajudar outras, gerando felicidade.

6º passo: Você começa a ver a felicidade das pessoas que estão ajudando outras pessoas.

7º passo: Você está no caminho certo. A depressão e a ansiedade perdem força, e você se torna o porto seguro das pessoas que estão buscando esse porto seguro.



**CURSOS QUE VÃO TRANSFORMAR SUA VIDA E TE AJUDAR A
ALCANÇAR OS MAIS ALTOS CARGOS DENTRO DO EXÉRCITO
CONSERVADOR.**



ÁREA: DESENVOLVIMENTO PESSOAL, FAMILIAR E PNL (90 dias)

VALOR DA DOAÇÃO PARA FAZER OS CURSOS

D.S.A DOAÇÃO SOCIAL DO AFORMALAR R\$ 162.00

D.S.A NOS ESTADOS UNIDOS: USD 30.00

D.S.A NA EUROPA: € 25,70

1. Curso de Programação Neurolinguística (PNL) Aplicada à Vida (90 dias)
2. Curso de Reprogramação Mental e Quebra de Crenças Limitantes (90 dias)
3. Curso de Liderança Familiar e Influência Positiva (90 dias)
4. Curso de Marketing Pessoal e Imagem Social (90 dias)
5. Curso de Comunicação Persuasiva e Oratória (90 dias)
6. Curso de Gestão de Conflitos Familiares (90 dias)
7. Curso de Propósito de Vida e Missão Pessoal (90 dias)
8. Curso de Disciplina, Foco e Alta Performance (90 dias)
9. Curso de Educação Emocional para Pais e Filhos (90 dias)
10. Curso de Combate ao Vício Digital e Reeducação Tecnológica (90 dias)
11. Curso de Desenvolvimento de Autoridade e Respeito Familiar (90 dias)
12. Curso de Planejamento de Vida e Metas Familiares (90 dias)
13. Curso de Autoconhecimento e Identidade Pessoal (90 dias)
14. Curso de Gestão do Tempo e Produtividade Familiar (90 dias)
15. Curso de Empreendedorismo Familiar e Renda Extra (90 dias)
16. Curso de Inteligência Social e Relacionamentos (90 dias)
17. Curso de Superação de Traumas e Fortalecimento Mental (90 dias)
18. Curso de Espiritualidade Prática no Dia a Dia (90 dias)
19. Curso de Serviço Social e Impacto Comunitário (90 dias)
20. Curso de Formação de Líderes Comunitários (90 dias)



ÁREA: FAMÍLIA, PSICOLOGIA E ESPIRITUALIDADE (90 dias)

21. Curso de Inteligência Emocional Familiar (90 dias)
22. Curso de Comunicação e Diálogo no Lar (90 dias)
23. Curso de Organização e Crescimento Financeiro Familiar (90 dias)
24. Curso de Estruturação e Fortalecimento da Família (90 dias)
25. Curso de Vida Conjugal e Matrimônio Conservador (90 dias)
26. Curso Filhos Nova Geração Conservadora (90 dias)
27. Curso de Psicologia pratica: Fim da Depressão e Ansiedade (90 dias)
28. Curso de Prevenção e Apoio Contra o Suicídio Familiar (90 dias)
29. Curso de Masculinidade e Feminilidade Pessoal (90 dias)
30. Curso de Proteção Familiar (90 dias)
31. Curso Bíblico da Salvação por Jesus (90 dias)
32. Curso de M.O.C. (Mostrar o Caminho) (90 dias)

FORMAÇÃO MINISTERIAL (1 ANO)

33. Curso de Aprendizado Pastoral (1 ano)

CAPELANIA E COLPORTORES (1 ANO)

34. Capelania de Colportores de Apoio ao Meio Ambiente
35. Capelania de Colportores de Apoio Humanitário
36. Capelania de Colportores de Apoio aos Idosos
37. Capelania de Colportores de Apoio à Infância e Juventude
38. Capelania de Colportores de Apoio à Saúde Mental
39. Capelania de Colportores de Apoio Hospitalar
40. Capelania de Colportores de Apoio Prisional
41. Capelania de Colportores de Apoio à Prevenção às Drogas, Álcool e Fumo
42. Capelania de Colportores de Apoio ao Aconselhamento Familiar
43. Capelania de Colportores de Apoio Psicológico
44. Capelania de Colportores de Apoio às Pessoas em Situação de Rua
45. Capelania de Colportores de Apoio a Dependentes Químicos
46. Capelania de Colportores de Apoio a Vítimas de Violência Doméstica
47. Capelania de Colportores de Apoio ao Luto e Enlutados



ESTAMOS SEMPRE AO SEU LADO, PORQUE A VIDA É PARA SER VIVIDA E VIVIDA BEM.



Este movimento é para pessoas que acreditam que Deus fez homem e mulher e que desejam ajudar outras pessoas a alcançarem paz e tranquilidade. A proposta é caminhar juntos, praticando o bem e promovendo uma vida melhor para todos.



**NADA É MAIS IMPORTANTE QUE A
FAMÍLIA.**



O Serviço Mundial de Atendimento às Famílias foi criado pela Igreja Messiânica para ajudar famílias em todo o mundo.

www.exercitoconservador.com.br

WhatsApp: (61) 9 3300-441

Ninguém pode servir a dois senhores Não podeis servir a Deus e ao dinheiro. (Mateus 6:24)

Porque, onde está o teu tesouro, aí estará também o teu coração. (Mateus 6:21)